

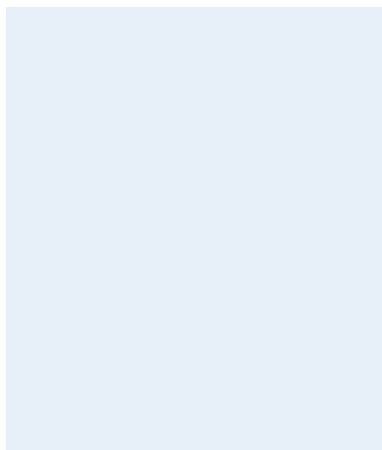

***Carta Servizi***  
2025



## INDICE

Clinimed - <i>La nostra clinica</i>	4
La Mission	6
L'offerta Sanitaria	8
La Struttura	10
Modalità d'accesso	12
Qualità e Sicurezza	14
Le attività sanitarie	
Laboratorio Analisi	18
Cardiologia	20
Chirurgia Generale ( Senologia )	22
Endocrinologia e Diabetologia	24
Medicina del Lavoro	26
Ostetricia e Ginecologia	28
Pediatria	30
Dermatologia	32
Fisiopatologia della riproduzione umana	34
Andrologia	36
Urologia	38
Gastroenterologia	40
Scienza dell'alimentazione e Dietetica	42
Assicurazioni Sanitarie	44

## La Nostra clinica

Clinimed è un laboratorio analisi e centro polispecialistico che nasce nel 2017 con sede a Ceccano (FR), in Via Fabreteria Vetus 24/B.

Il poliambulatorio offre servizi clinici all'avanguardia; grazie a macchinari tecnologici e a personale qualificato nei vari ambiti della medicina clinica.

Fin dalla sua nascita, Clinimed si distingue per un modello assistenziale basato sulla collaborazione tra medici specialisti. Ogni paziente è seguito in un percorso personalizzato e multidisciplinare, che spazia dalla nutrizione clinica alla ginecologia, dalla medicina della riproduzione alle analisi di laboratorio. Questo approccio consente di offrire una presa in carico completa, garantendo diagnosi accurate e un sostegno continuativo in ogni fase del percorso di cura.

Oggi Clinimed rappresenta un punto di incontro tra innovazione tecnologica e umanità professionale.

La sua missione è accompagnare ciascun paziente verso il proprio benessere, promuovendo la prevenzione, la diagnosi precoce e l'eccellenza clinica, in un ambiente accogliente e costruito per rispondere alle esigenze di salute del territorio



*Direttore Sanitario*  
**Fausto Palleschi**



*Responsabile Clinimed  
Direttore tecnico  
di laboratorio*  
**Antonella Del Brocco**



*Responsabile  
amministrativo  
Responsabile relazioni  
esterne*  
**Federica Del Brocco**



*Responsabile contabilità  
e bilancio*  
**Giuseppe Del Brocco**



*Biologa nutrizionista*  
**Irene Cerroni**



*Infermiera  
Professionale*  
**Luana Scaccia**



*Tecnico di  
laboratorio biomedico*  
**Jessica D'Amico**



*Segreteria -  
Accettazione*  
**Serena Mangoni**



## La Mission

La missione di Clinimed è promuovere la salute attraverso un approccio integrato, multidisciplinare e orientato al benessere globale della persona. Ogni attività, diagnostica o clinica, è guidata dal principio di un'assistenza di qualità, fondata su professionalità, innovazione tecnologica e ascolto del paziente.

Clinimed si impegna ogni giorno a garantire:

**Centralità della persona:** ogni paziente è accolto e seguito come individuo unico, con percorsi di diagnosi e cura costruiti sulle proprie esigenze cliniche e personali.

**Eccellenza professionale:** l'attività medica e di laboratorio è svolta da specialisti qualificati e costantemente aggiornati, in collaborazione tra diverse aree della medicina.

**Innovazione e tecnologia:** l'impiego di strumenti diagnostici avanzati e metodologie all'avanguardia permette prestazioni precise e tempestive.

**Collaborazione e multidisciplinarietà:** la sinergia tra medici, biologi, infermieri e personale amministrativo garantisce la continuità del percorso assistenziale.

**Prevenzione e territorio:** Clinimed opera per diffondere una cultura della prevenzione e della cura, con attenzione particolare ai bisogni della comunità locale.

**Accoglienza e umanità:** l'ambiente è pensato per offrire comfort e rispetto, in un clima di fiducia reciproca.

L'obiettivo ultimo è quello di offrire un servizio sanitario moderno, trasparente e orientato alla qualità, nel quale la salute del paziente sia al centro di ogni scelta.





## L'offerta sanitaria

Clinimed offre un'ampia gamma di servizi diagnostici e clinici, garantendo soluzioni all'avanguardia per la prevenzione, la diagnosi e la cura. Il centro si distingue per la ricchezza dell'offerta e l'alta specializzazione del personale medico e tecnico.

I servizi principali includono:

**Laboratorio Analisi:** esami clinici di base, test genetici, analisi microbiologiche e parassitologiche, tamponi, con possibilità di prelievo a domicilio su prenotazione.

**Poliambulatorio specialistico:** è possibile effettuare visite specialistiche tra cui endocrinologiche, nutrizionali, ginecologiche e ostetriche, gastroenterologiche, cardiologiche, pediatriche, senologiche e consulenze di fertilità.

**Ecografie:** Ostetriche, Ginecologiche, Trans-vaginali, Sovrapubiche Tiroidee, Mammarie.

**Esami su sangue, urine e campioni biologici:**

Chimica clinica, Tossicologia, Microbiologia, Dosaggi ormonali, Profilo autoimmunitario (Rototest, anti CCP, ANA), Allergologia, Profilo tiroideo, Sierologia infettiva, Ematologia - Coagulazione, Esami diagnostici celiachia, Intolleranze e allergie alimentari, Gastropanel, Curve da carico, Markers tumorali, Test genetici prenatali, Test genetici per l'oncologia (seno, ovaio).

**Servizi di assistenza:** ambulatorio ostetrico, corsi pre-parto, assistenza infermieristica.

**Mini check-up bambini**

*Attraverso un approccio multidisciplinare, Clinimed assicura percorsi personalizzati che coinvolgono diversi specialisti per offrire un'assistenza completa e integrata.*





## La Struttura

Clinimed è situata in un edificio di nuova costruzione, progettato per ospitare ambienti confortevoli e funzionali. La sede si trova a Ceccano (FR), in Via Fabrateria Vetus 24B, ed è dotata di tecnologie diagnostiche moderne e spazi dedicati per ogni specialità medica.

La struttura è accessibile e pensata per garantire la massima sicurezza e comfort ai pazienti, con aree di accoglienza spaziose, ambulatori attrezzati e laboratori all'avanguardia. Il personale qualificato assicura un ambiente professionale, ospitale e attento alle esigenze di ogni persona.

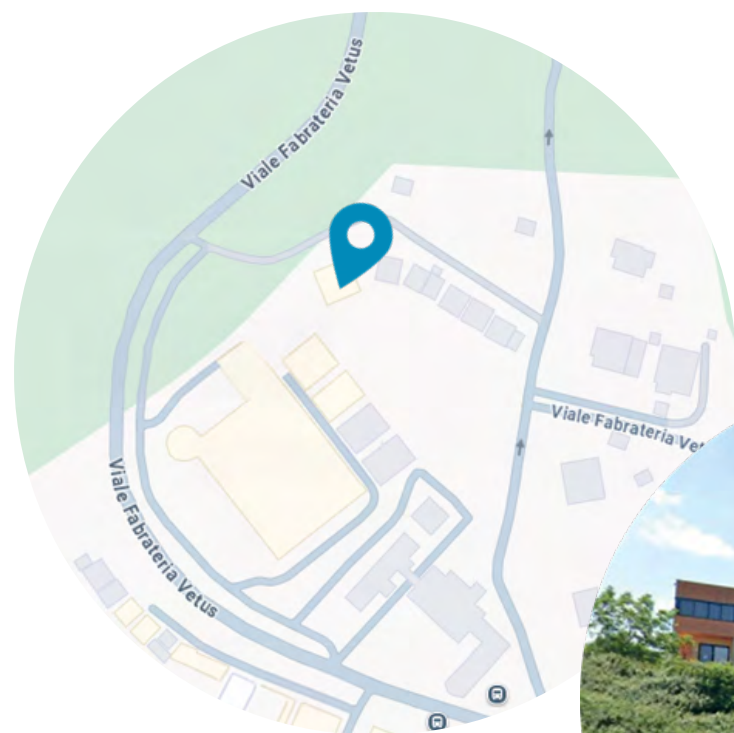



## Modalità di Accesso

Clinimed offre prestazioni sanitarie in regime ambulatoriale, accessibili attraverso diverse modalità pensate per agevolare il paziente e garantire un servizio efficace e trasparente.

### **Modalità di Accesso alle Prestazioni:**

Accesso a pagamento diretto: Il paziente può prenotare e pagare direttamente la prestazione. Le fatture rilasciate sono detraibili nella dichiarazione dei redditi e vengono inviate all'Agenzia delle Entrate tramite il Sistema TS (730 online).

Convenzioni con assicurazioni, enti e mutue: Clinimed collabora con diversi fondi sanitari integrativi e compagnie assicurative, offrendo sia convenzioni dirette, in cui la struttura fattura direttamente all'ente convenzionato, sia indirette, in cui il paziente paga e poi richiede rimborso.

### **Prenotazioni:**

*Telefoniche, via call center dedicato, dal lunedì al venerdì dalle 7:30 alle 12:30 e dalle 15:00 alle 17:00, e il sabato mattina dalle 7:30 alle 12:30*

*Di persona presso la reception del centro.*

**Tempi di attesa ridotti:** Grazie a un'organizzazione efficiente e a un servizio di consulenza personalizzata, Clinimed garantisce un accesso rapido e tempi di attesa contenuti.

**Servizi a domicilio e telemedicina:** Per i pazienti con difficoltà di spostamento, è attivo un servizio di prelievo a domicilio e consulenze mediche via telemedicina, per garantire continuità delle cure nel comfort della propria abitazione.

**Assistenza e supporto:** Clinimed mette a disposizione consulenti dedicati che seguono il paziente durante tutto il percorso, fornendo assistenza nella scelta delle prestazioni, nel disbrigo delle pratiche assicurative e nell'orientamento al percorso terapeutico.

**Modalità di pagamento:** Sono accettati pagamenti con bancomat, carte di credito, carte prepagate e contanti, nel rispetto delle normative vigenti.

## RECEPTION

Tel: 0775 602978  
prenotazionclinicinimedlab@gmail.com

Orari:  
Lun/Ven: 7:30/12:30 - 15:00/17:00  
Sabato: 7:30/12:30 Domenica: Chiuso

Clinimed adotta un sistema di controllo qualità interno, per monitorare la qualità delle prestazioni analitiche, dimostrare il proprio livello di qualità, identificare azioni preventive e di miglioramento continuo, con l'obiettivo di migliorare costantemente la qualità dei servizi erogati e la soddisfazione del paziente.

### *Il nostro impegno per la qualità si concretizza in:*

**Pianificazione e controllo dei processi:** Ogni fase dell'attività, dalla prenotazione alla refertazione, è monitorata attraverso procedure standardizzate che assicurano uniformità, sicurezza e tempestività delle prestazioni.

**Formazione continua del personale:** Medici, tecnici, infermieri e operatori amministrativi partecipano a programmi periodici di aggiornamento professionale, garantendo competenze sempre attuali e allineate alle migliori pratiche scientifiche.

**Manutenzione e innovazione tecnologica:** La strumentazione diagnostica è soggetta a manutenzioni regolari e aggiornamenti tecnologici per assicurare precisione, affidabilità e sicurezza in ogni esame.

**Gestione della sicurezza e tutela ambientale:** Sono implementati rigorosi protocolli per la prevenzione dei rischi, la sicurezza antincendio, la gestione dei rifiuti sanitari e chimici e la tutela dell'ambiente, conformemente alle normative vigenti.

**Rispetto della privacy:** La protezione dei dati personali e sensibili è garantita attraverso procedure conformi al GDPR, assicurando la massima riservatezza e sicurezza delle informazioni.

**Ascolto e partecipazione del paziente:** Clinimed promuove la partecipazione attiva degli utenti attraverso strumenti di comunicazione, questionari di soddisfazione, canali per segnalazioni e reclami, che vengono gestiti con trasparenza e tempestività.





**I Nostri Servizi.**



## Laboratorio Analisi

Il Laboratorio Analisi Clinimed offre un servizio puntuale, accurato e completo per esami su sangue, urine e altri campioni biologici. Grazie a strumenti di ultima generazione e a un team di biologi, tecnici e medici specialisti, è possibile effettuare:

**Chimica clinica:** valutazione dei principali parametri ematochimici, glicemia, profili epatici, lipidici, renali, curve da carico.

**Microbiologia:** ricerca di agenti patogeni e infezioni tramite tamponi e colture.

**Dosaggi ormonali:** monitoraggio ormonale tiroideo, gonadico, surrenalico.

**Profilo immunologico e autoimmunitario** (ANA, anti CCP, Rototest): diagnosi delle malattie autoimmuni.

**Allergologia:** test per allergie respiratorie, alimentari e da contatto.

**Ematologia e coagulazione:** screening per anemie, disturbi della coagulazione e patologie del sangue.

**Markers tumorali:** test per la valutazione del rischio e monitoraggio di neoplasie.

**Sierologia infettiva:** diagnosi di infezioni virali, batteriche, parassitarie.

**Spermiogramma:** esame fondamentale per la valutazione della fertilità maschile, effettuato internamente con personale altamente qualificato.  
Test di frammentazione eseguito in sede.

**Test genetici** prenatali e per oncologia (seno, ovaio).

Mini check-up bambini/adulti a pacchetti agevolati e personalizzati.

**I referti sono disponibili rapidamente, ritirabili di persona o consultabili online tramite credenziali sicure**





## Cardiologia

Il servizio di Cardiologia di Clinimed è dedicato alla diagnosi, prevenzione e cura delle principali patologie del cuore e dei vasi sanguigni, con particolare attenzione alla gestione dei fattori di rischio cardiovascolare e al monitoraggio dei pazienti cronici.

### **Prestazioni fornite:**

Visita cardiologica completa: valutazione anamnestica (storia clinica del paziente), esame obiettivo e definizione del rischio cardiovascolare. Viene analizzata la sintomatologia e lo stile di vita per indirizzare la diagnosi e la terapia più adeguata.

**Elettrocardiogramma (ECG):** esame fondamentale per la registrazione dell'attività elettrica del cuore. È utilizzato per individuare aritmie, ischemie, blocchi di conduzione e altre anomalie del ritmo cardiaco.

**Ecocardiogramma:** esame ecografico che permette di visualizzare la struttura del cuore (camere, valvole) e la sua funzione contrattile in tempo reale. Offre informazioni fondamentali sulla funzionalità cardiaca e la presenza di eventuali patologie valvolari o cardiomiopatie.

### **Importanza del servizio:**

La cardiologia svolge un ruolo centrale per la salute del paziente, permettendo un intervento precoce e mirato, riducendo il rischio di eventi cardiovascolari gravi come infarto o ictus.

Clinimed fornisce un approccio integrato che include anche consigli di prevenzione sullo stile di vita e terapia farmacologica individualizzata.



***Senologia:***

La senologia è il campo specialistico dedicato alla prevenzione, diagnosi e cura delle patologie della mammella, sia benigne che maligne. Il servizio a Clinimed comprende:

- Visita senologica specialistica con valutazione clinica accurata
- Ecografia mammaria
- Screening preventivo per la diagnosi precoce del tumore al seno
- Consulenza personalizzata per la prevenzione e il follow-up delle patologie mammarie

***Obiettivi del servizio:***

Il nostro obiettivo è garantire una presa in carico completa e tempestiva, favorendo la diagnosi precoce e la cura efficiente. La sinergia tra chirurgia generale e senologia consente di affrontare le problematiche in modo integrato, offrendo supporto clinico e psicologico durante tutto il percorso di cura.





Il servizio di Endocrinologia e Diabetologia di Clinimed si occupa della diagnosi, trattamento e gestione delle malattie del sistema endocrino e del metabolismo, con particolare attenzione alle patologie più comuni come il diabete mellito, le disfunzioni tiroidee, le malattie metaboliche e gli squilibri ormonali.

### Servizi offerti:

**Visita endocrinologica:** approfondita anamnesi e indagine clinica per valutare sintomi, segni e rischi endocrini e metabolici. Include l'interpretazione di esami di laboratorio e la valutazione strumentale necessaria per la diagnosi.

**Valutazione e monitoraggio ormonale:** esami riguardanti la funzione della tiroide (TSH, FT3, FT4), paratiroidi, ipofisi, surreni, pancreas endocrino e testicoli/ovaie. Diagnosi di ipotiroidismo, ipertiroidismo, sindrome di Cushing, ipogonadismo, pubertà precoce o ritardata, e altre patologie endocrine.

**Gestione e cura del diabete mellito:** diagnosi di diabete di tipo 1, tipo 2 e altre forme meno frequenti. Terapia farmacologica con insulina e antidiabetici orali. Monitoraggio glicemico attraverso esami di laboratorio.

**Educazione terapeutica e prevenzione:** counseling continuo per promuovere modifiche dello stile di vita (dieta, attività fisica) ed educazione al corretto utilizzo dei farmaci e monitoraggio della malattia.

**Valutazione e cura delle disfunzioni metaboliche associate:** obesità, dislipidemie, sindrome metabolica, osteoporosi.

**Consulenza per disturbi della crescita e sviluppo puberale:** diagnosi e terapia di alterazioni della crescita staturale o puberale nei bambini e adolescenti.

### Obiettivi del servizio:

Clinimed si pone come obiettivo primario la diagnosi tempestiva e la gestione efficace delle patologie endocrine e metaboliche per migliorare la qualità di vita del paziente, evitare complicanze acute e croniche e favorire l'autonomia del paziente attraverso informazioni e supporto.



Il servizio di Medicina del Lavoro di Clinimed è dedicato alla prevenzione, sorveglianza e tutela della salute nei luoghi di lavoro, secondo le normative vigenti (D.Lgs. 81/08 e successive modifiche). Il servizio è rivolto alle aziende e ai lavoratori che necessitano di valutazioni cliniche, visite mediche e monitoraggi specifici legati ai rischi professionali.

### **Obiettivi del servizio:**

La Medicina del Lavoro si propone di garantire la salute e la sicurezza dei lavoratori attraverso una sorveglianza sanitaria attenta e personalizzata, la valutazione dei rischi legati alle attività lavorative e la promozione di ambienti di lavoro salubri.

### **Attività e servizi offerti:**

**Nomina e consulenza medico competente:** Clinimed fornisce il medico competente che collabora con il datore di lavoro per la valutazione e gestione dei rischi, partecipa alle attività di prevenzione e controllo, e supporta le aziende nel rispetto della normativa.

**Visite mediche preassuntive, periodiche, preventive e su richiesta:** controlli sanitari specifici per valutare l'idoneità del lavoratore alla mansione e prevenire malattie professionali o aggravamenti di condizioni preesistenti.

### **Sopralluoghi e valutazione dei rischi:**

il medico competente effettua visite negli ambienti di lavoro per identificare i fattori di rischio (chimici, fisici, biologici, ergonomici, psicosociali) e collabora alla stesura del Documento di Valutazione dei Rischi (DVR).

**Programmi di sorveglianza sanitaria personalizzati:** in base al tipo di rischio e mansione, vengono definiti protocolli specifici di controllo sanitario, che includono esami clinici, strumentali e di laboratorio.

**Gestione delle patologie professionali:** diagnosi precoce, monitoraggio e denuncia delle malattie correlate al lavoro, garantendo il supporto medico necessario per la tutela del lavoratore.

### **Vantaggi per le aziende e i lavoratori:**

Grazie all'esperienza e alla professionalità del team di Clinimed, le aziende possono contare su un partner affidabile per la gestione completa della salute sul lavoro, con percorsi personalizzati, assistenza continua e rispetto rigoroso della legislazione.

Il lavoratore viene tutelato attraverso una sorveglianza sanitaria partecipata e continua, che ne supporta la sicurezza e il benessere nell'ambiente lavorativo.





Il servizio di Ostetricia e Ginecologia di Clinimed è dedicato alla salute della donna in tutte le fasi della vita, offrendo percorsi di prevenzione, diagnosi precoce, assistenza alla gravidanza, parto e post-partum, oltre alla gestione delle patologie dell'apparato riproduttivo femminile.

### **Servizi offerti:**

Visita ginecologica specialistica: valutazione clinica completa dell'apparato genitale, sia esterno sia interno, per individuare situazioni di normalità o sospetta patologia. La visita può essere completata con esami strumentali come ecografia pelvica o transvaginale.

### **Ecografie ostetriche e ginecologiche:**

monitoraggio della gravidanza a più livelli, controllo evolutivo del feto tramite ecografie di screening, ecografie morfologiche di dettaglio e valutazione della funzionalità placentare.

Per la diagnosi precoce delle patologie degli organi riproduttivi femminili (utero, ovaie, annessi).

### **Monitoraggio fetale:**

cardiotocografia (CTG) per la registrazione del battito cardiaco fetale e delle contrazioni uterine, monitoraggio dei movimenti fetali, flussimetria materno-fetale per valutare il flusso sanguigno a livello placentare e fetale, garantendo un controllo completo durante la gravidanza.

### **Diagnostica prenatale:**

esami non invasivi come translucenza nucale, bitest/combinato, NIPT (test del DNA fetale nel sangue materno).

### **Gestione della gravidanza:**

assistenza a gravidanza fisiologica e a rischio, consulenza pre-concezionale, corsi pre-parto.

### **Obiettivi del servizio:**

L'obiettivo è offrire una presa in carico globale e umana, garantendo servizi personalizzati e sicuri in uno spazio confortevole, con metodologie basate sulle linee guida più recenti.

Il percorso assistenziale è supportato da un'équipe multidisciplinare che accompagna la donna in ogni fase della sua vita riproduttiva.





Il servizio di Pediatria di Clinimed si dedica alla cura e al benessere dei bambini e degli adolescenti, accompagnandoli in ogni fase della crescita con un approccio altamente specializzato, umano e attento alle esigenze specifiche della fascia evolutiva.

### **Attività e prestazioni**

#### **Visita specialistica pediatrica:**

valutazione dettagliata dello stato di salute generale del bambino, con particolare attenzione a crescita, sviluppo neurologico, stato nutrizionale e immunitario. Il pediatra effettua anamnesi completa, esame obiettivo e orienta verso eventuali approfondimenti diagnostici o terapeutici.

**Check-up di prevenzione e monitoraggio:** visite periodiche per controllare lo sviluppo regolare, valutare la corretta crescita peso/altezza, lo sviluppo neuropsicomotorio e intervenire tempestivamente in caso di anomalie.

**Diagnostica ecografica pediatrica:** ecografie cerebrali per lo studio delle strutture encefaliche principalmente nei neonati, ecografie renali per il monitoraggio del sistema urinario, ecografie addominali per indagare dolori o sintomi addominali, ecografia neonatale del capo e del collo. Ogni esame viene eseguito da personale specializzato con apparecchiature dedicate per l'età pediatrica.

#### **Gestione patologie tipiche pediatriche:**

cura di infezioni respiratorie, gastroenterologiche, allergiche, dermatologiche, neurologiche, endocrinologiche e cardiologiche specifiche dell'infanzia.

**Consulenza nutrizionale pediatrica:** valutazione dello stato nutrizionale e supporto dietetico per crescita, patologie metaboliche o allergie alimentari.

#### **Obiettivi del servizio**

Il servizio di Pediatria di Clinimed mira a offrire un percorso di cura completo, attento e personalizzato, focalizzato sulla promozione della salute, la prevenzione delle malattie e un adeguato trattamento delle patologie nel rispetto delle esigenze delicate e variabili dell'età evolutiva.





## Dermatologia

Il servizio di Dermatologia di Clinimed si distingue per un approccio altamente specializzato alla prevenzione, diagnosi e trattamento delle patologie cutanee, delle mucose e degli annessi cutanei quali capelli e unghie.

### **L'offerta clinica comprende:**

Visita dermatologica specialistica, che comprende un'accurata anamnesi, esame obiettivo della cute e analisi delle lesioni cutanee e dei sintomi collegati, finalizzata alla definizione di un percorso diagnostico-terapeutico personalizzato.

**Dermatologia pediatrica**, con diagnosi e trattamento di condizioni tipiche dell'età evolutiva quali dermatite atopica, psoriasi, verruche e molluschi contagiosi.

Trattamento dell'acne attraverso protocolli personalizzati, calibrati per tutte le forme di acne, comprese quelle severe o resistenti alle terapie convenzionali.

Gestione di dermatosi infiammatorie e autoimmuni, quali psoriasi, vitiligine, dermatiti allergiche e professionali.

### **Dermatologia oncologica**

Presso Clinimed è disponibile il servizio di dermatologia oncologica, dedicato alla prevenzione e al monitoraggio delle lesioni pigmentate.

Vengono eseguite la mappatura dei nei e la videodermatoscopia con tecnica di epiluminescenza, un esame non invasivo che permette di osservare in modo dettagliato i nei cutanei e di evidenziare precocemente eventuali modificazioni sospette.

La diagnosi precoce è fondamentale per identificare tempestivamente possibili tumori cutanei e intervenire in modo mirato.

Questa articolata offerta rende il servizio di Dermatologia di Clinimed un punto di riferimento per una gestione integrata e all'avanguardia della salute della pelle.





La Fisiopatologia della Riproduzione è una disciplina medica altamente specializzata che si occupa dello studio e del trattamento delle patologie legate alla fertilità e alla salute riproduttiva della coppia.

Presso Clinimed questa branca rappresenta un centro avanzato dedicato alla diagnosi e al trattamento delle problematiche di fertilità maschile e femminile, attraverso un approccio multidisciplinare e completamente personalizzato.

L'attività si svolge in un ambulatorio dedicato, nel quale vengono affrontate tutte le principali cause di infertilità di coppia.

Il percorso è seguito da un team di professionisti qualificati tra cui ginecologi, andrologi, endocrinologi, biologi laboratoristi, embriologi, nutrizionisti, psicologi, ostetriche, senologi, gastroenterologi, diabetologi, urologi.

La sinergia tra queste competenze permette di valutare ogni caso in modo globale, garantendo un percorso diagnostico e terapeutico completo.

### Prestazioni diagnostiche e terapeutiche

#### Diagnostica ecografica

- Studio della pervietà tubarica
- Valutazione della riserva ovarica
- Monitoraggi ecografici e ormonali della follicologenesi
- Ecografie testicolari
- Eco-color-doppler testicolare
- Ecografia sovrapubica

#### Diagnostica di laboratorio

- Spermiogramma e test di frammentazione eseguito in sede
- Dosaggi ormonali (incluso AMH)
- Cariotipo
- Test genetici e altri esami specifici

#### Clinica e terapia

- Trattamento dell'infertilità maschile e femminile
- Gestione dei disturbi endocrini
- Gestione di aborto ricorrente
- Consulenze per preservazione della fertilità
- Percorsi di gravidanza ottenuta tramite PMA



Tutte le attività si svolgono in un contesto altamente specializzato, con tecnologie avanzate e personale dedicato, garantendo un percorso di cura completo: dalla diagnosi alla terapia, con attenzione al supporto psicologico e umano.



## Urologia

Il servizio di Urologia presso Clinimed si occupa della diagnosi, prevenzione e trattamento delle patologie dell'apparato urinario e dell'apparato genitale maschile. Grazie ad un approccio multidisciplinare e alla presenza di specialisti esperti, Clinimed offre valutazioni accurate, percorsi diagnostici personalizzati e trattamenti mirati per migliorare la qualità di vita del paziente.

### **Tra le condizioni trattate rientrano:**

- disturbi minzionali e infezioni urinarie
- calcolosi renale
- patologie della prostata
- disfunzioni sessuali maschili (es. deficit erettile, eiaculazione precoce)
- infertilità maschile
- patologie del pene e dei testicoli

L'obiettivo del servizio è fornire un'assistenza completa, dalla prima visita all'inquadramento diagnostico, fino alla definizione del miglior trattamento terapeutico, con percorsi personalizzati basati sulle esigenze di ogni singolo paziente.





## Andrologia

L'andrologia è la branca della medicina che si occupa della salute dell'apparato genitale e riproduttivo maschile. Si concentra sulla diagnosi e sul trattamento delle patologie che riguardano la sessualità, la fertilità e gli organi genitali maschili.

Presso Clinimed vengono trattate diverse condizioni andrologiche.

### **Tra le principali rientrano:**

- le disfunzioni sessuali (come eiaculazione precoce e deficit erettile),
- l'infertilità,
- le malformazioni congenite (come la fimosi),
- varicocele
- Tumori degli organi genitali maschili
- Malattie della prostata di natura infiammatoria, benigna o oncologica





## Gastroenterologia

### Gastroenterologia

Il servizio di gastroenterologia di Clinimed è dedicato alla diagnosi, trattamento e prevenzione delle malattie dell'apparato digerente. Si rivolge a pazienti con disturbi sia funzionali che organici, offrendo un'assistenza completa che integra valutazioni cliniche, esami diagnostici e terapie mirate.

### Servizi offerti:

Visite specialistiche per la valutazione di sintomi digestivi, come reflusso gastroesofageo, gastriti, ulcere, coliche addominali, diarrea o stipsi cronica.

Diagnosi e monitoraggio delle patologie infiammatorie croniche intestinali (Morbo di Crohn, colite ulcerosa).

Screening e gestione della celiachia e delle intolleranze alimentari, con supporto dietologico.

Indagini diagnostiche non invasive come gastropanel, breath test per intolleranze, e test di laboratorio specifici.

Il team di gastroenterologia lavora per garantire una terapia personalizzata che migliori la qualità della vita del paziente, riducendo sintomi e prevenendo complicanze.

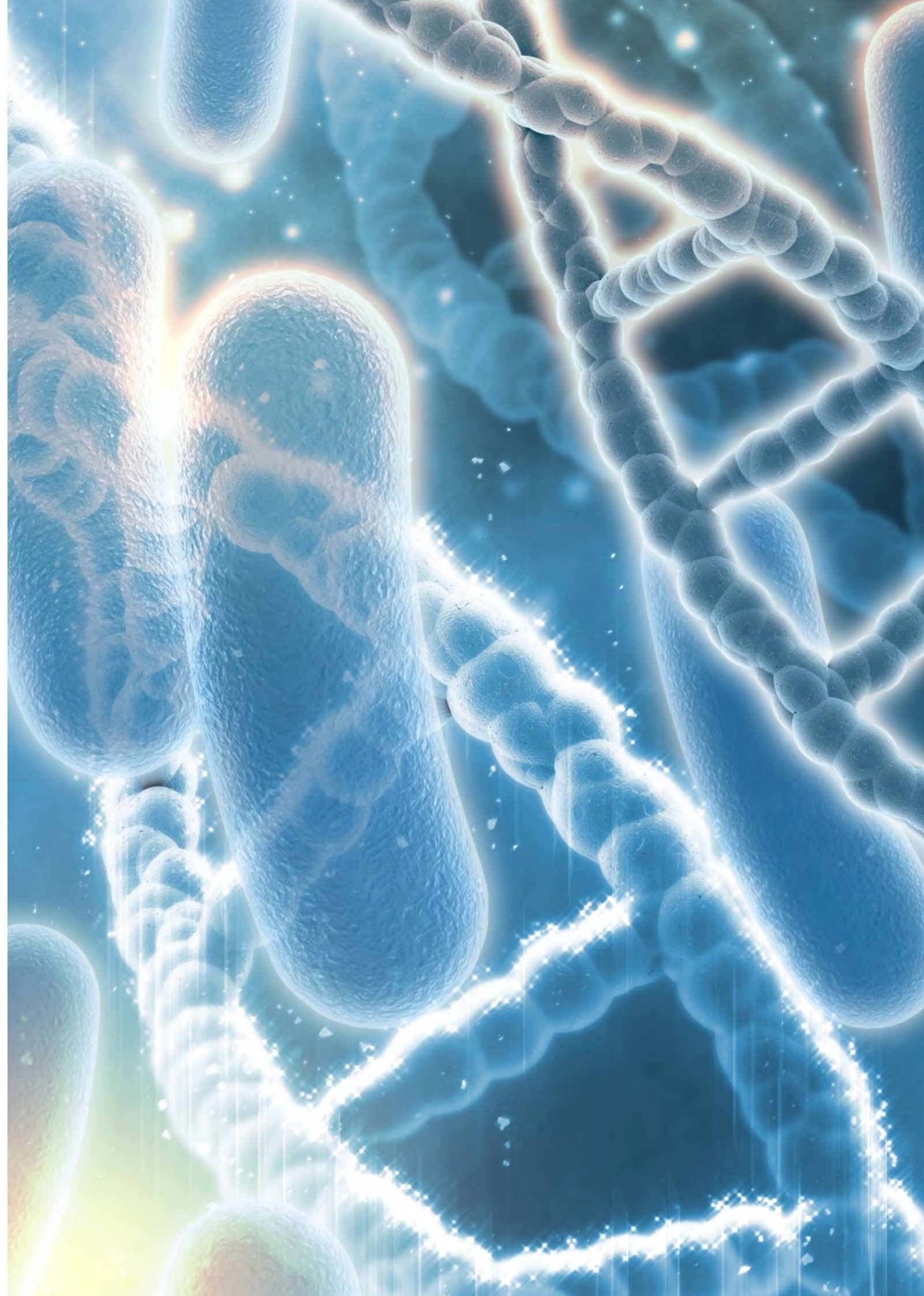



### Scienza dell'Alimentazione e Dietetica

Il servizio di scienza dell'alimentazione e dietetica di Clinimed offre una consulenza esperta per la prevenzione e il trattamento di condizioni legate all'alimentazione e al metabolismo. Rivolto a tutte le età, supporta il paziente nel raggiungimento di uno stato di benessere nutrizionale effettivo e duraturo.

#### Principali aree di intervento:

Valutazione nutrizionale approfondita, con misurazioni antropometriche, analisi della composizione corporea, e raccolta di dati clinici e di stile di vita.

Elaborazione di piani alimentari personalizzati per esigenze specifiche quali controllo del peso, gestione di patologie metaboliche (diabete, dislipidemie), allergie e intolleranze alimentari.

Consulenza nutrizionale per bambini, donne in gravidanza, sportivi e anziani.

Supporto per disturbi del comportamento alimentare e educazione alimentare per famiglie.

Collaborazione interdisciplinare con medici specialisti per integrare terapia e dieta in modo efficace.

Il servizio si impegna a promuovere comportamenti alimentari sani, sostenibili e scientificamente fondati, per migliorare la salute globale e la qualità della vita.





## Assicurazioni e Convenzioni

CliniMed è convenzionata con le principali Compagnie Assicurative, Fondi Sanitari Integrativi e Casse Mutua.

Grazie a queste convenzioni puoi accedere a numerosi servizi sanitari, dalle visite specialistiche e odontoiatriche agli esami diagnostici e agli interventi chirurgici programmati, usufruendo di coperture dedicate e tempi di attesa ridotti.



